

## Processo de Mudança de Lotação Extraordinária 01 / 2021

**\* \* \* ATENÇÃO \* \* \***

A Secretaria Municipal de Educação comunica a todos os servidores efetivos que está aberto em período extraordinário a solicitação para mudança de lotação, respeitando os critérios estabelecidos para o referido processo pelo estatuto, conforme Comunicado SEMED nº 13/2021 de 24 de maio de 2021, apresentamos o seguinte cronograma:

[:: Cronograma](#)

[:: Comunicado](#)

O processo de mudança de lotação será realizado pelos sistemas Educenet, Eduprof e Eduinf onde o servidor através do login e senha poderá registrar sua solicitação para unidade desejada de acordo com a disponibilidade de vagas para o CARGO em 2021.

### **PASSO a PASSO para a solicitação no PROCESSO DE MUDANÇA DE LOTAÇÃO**

Servidores com acesso ao sistema **EDUPROF** clique no Botão < Sol. Mud. Lotação >

The screenshot shows the EduProf system interface for a teacher. At the top, it displays 'Professor: XPA 3.1'. Below this, there are dropdown menus for 'Data: 01/10/2018', 'Turma: 9ºano 01', and 'Disciplina: EDUCAÇÃO FÍSICA'. A 'Sair' button is located to the right of the discipline dropdown. Below these are several buttons: 'Frequência', 'Conteúdo', 'Avaliação', 'Rel. Conferência', and 'Sol. Mud. Lotação'. To the right of these buttons, the following statistics are displayed: 'Aulas Previstas : 16', 'Dias Letivos : 16', and 'Dias Lecionados: 0'. The main part of the interface is a table with columns for 'Nº Diário', 'Aluno', and dates from '01/10' to '10/0'. The table lists 12 students with checkboxes for each date. At the bottom, there is a status bar showing 'Situação: Matriculado', 'Data Admissão: 24/01/2018', 'Situação da Etapa: Liberada', and 'Última alter.: 05/09/2018'. There are also 'e-mail' and 'Salvar' buttons at the bottom right.

Nº Diário	Aluno	01/10	26/09	24/09	19/09	17/09	12/09	10/0
1	ANA CAROLINA RIBEIRO DA SILVA	<input type="checkbox"/>	<input type="checkbox"/>	<input type="checkbox"/>	<input type="checkbox"/>	<input type="checkbox"/>	<input type="checkbox"/>	<input type="checkbox"/>
2	ANA JULIA MEDEIROS FERREIRA	<input type="checkbox"/>	<input type="checkbox"/>	<input type="checkbox"/>	<input type="checkbox"/>	<input type="checkbox"/>	<input type="checkbox"/>	<input type="checkbox"/>
3	ANA LUIZA SANTOS MORAIS	<input type="checkbox"/>	<input type="checkbox"/>	<input type="checkbox"/>	<input type="checkbox"/>	<input type="checkbox"/>	<input type="checkbox"/>	<input type="checkbox"/>
4	ARTHUR BERNARDO TELES BOZZI	<input type="checkbox"/>	<input type="checkbox"/>	<input type="checkbox"/>	<input type="checkbox"/>	<input type="checkbox"/>	<input type="checkbox"/>	<input type="checkbox"/>
5	BRUNNA EMANUELY NOGUEIRA ALVES	<input type="checkbox"/>	<input type="checkbox"/>	<input type="checkbox"/>	<input type="checkbox"/>	<input checked="" type="checkbox"/>	<input type="checkbox"/>	<input type="checkbox"/>
6	DEREK VINICIUS LARA BARBOSA	<input type="checkbox"/>	<input type="checkbox"/>	<input type="checkbox"/>	<input type="checkbox"/>	<input type="checkbox"/>	<input type="checkbox"/>	<input type="checkbox"/>
7	GABRIEL HENRIQUE SILVA ALMEIDA	<input type="checkbox"/>	<input type="checkbox"/>	<input type="checkbox"/>	<input type="checkbox"/>	<input type="checkbox"/>	<input type="checkbox"/>	<input type="checkbox"/>
8	GABRIELLE VITORIA TACIANO E SILVA	<input type="checkbox"/>	<input checked="" type="checkbox"/>	<input type="checkbox"/>	<input type="checkbox"/>	<input type="checkbox"/>	<input type="checkbox"/>	<input type="checkbox"/>
9	GIOVANA BORGES DE CARVALHO	<input type="checkbox"/>	<input type="checkbox"/>	<input type="checkbox"/>	<input type="checkbox"/>	<input type="checkbox"/>	<input type="checkbox"/>	<input type="checkbox"/>
10	GUSTAVO HENRIQUE DE ALMEIDA AZEVEDO	<input type="checkbox"/>	<input type="checkbox"/>	<input type="checkbox"/>	<input type="checkbox"/>	<input type="checkbox"/>	<input type="checkbox"/>	<input type="checkbox"/>
11	GUSTAVO NASCIMENTO NUNES ALEXANDRE	<input type="checkbox"/>	<input type="checkbox"/>	<input type="checkbox"/>	<input type="checkbox"/>	<input checked="" type="checkbox"/>	<input type="checkbox"/>	<input type="checkbox"/>
12	HELOISA ALMEIDA DE PAULA	<input type="checkbox"/>	<input type="checkbox"/>	<input type="checkbox"/>	<input type="checkbox"/>	<input checked="" type="checkbox"/>	<input type="checkbox"/>	<input type="checkbox"/>

Servidores veja as instruções a seguir na 3ª tela.

Servidores com acesso ao sistema pelo **Educanet** .

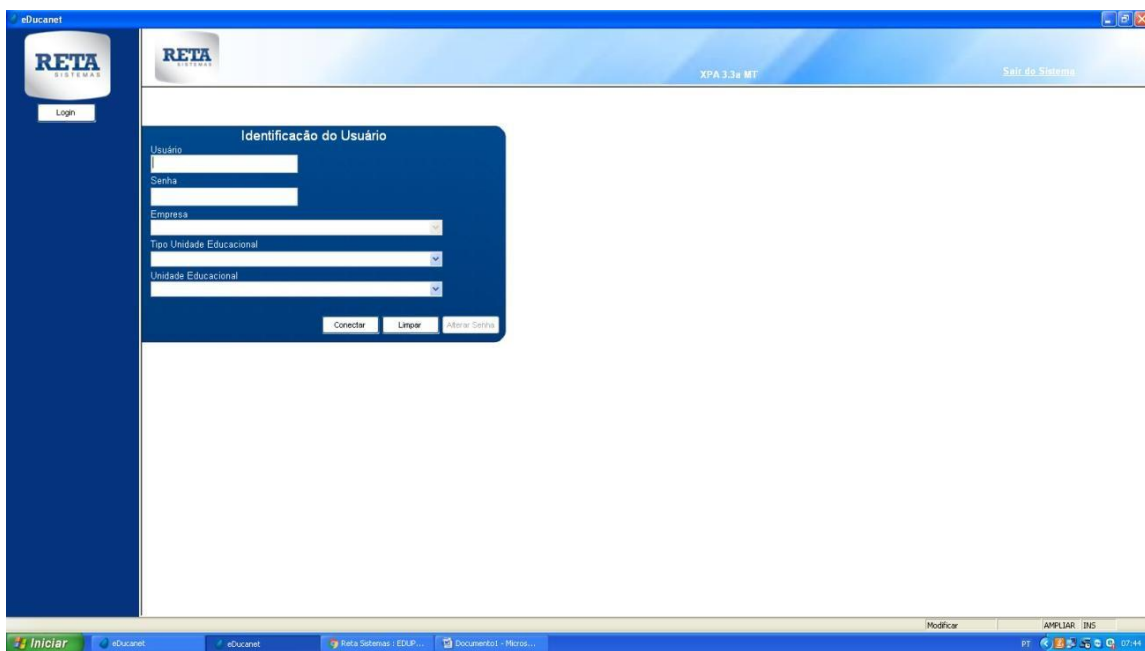

Ao acessar o Educanet utilizando o login e senha o servidor deve clicar no Menu em **Sol. Mud. Lotação** em seguida digitar a matrícula do cargo que deseja a mudança de lotação.

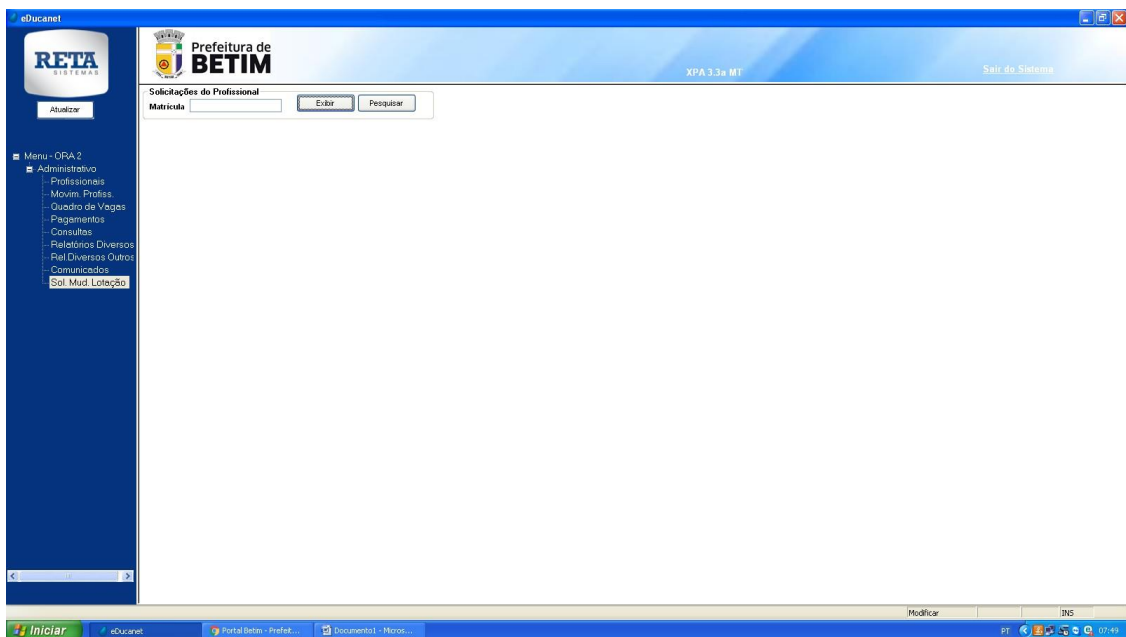

Digite sua matrícula, e clique em **exibir**, sendo possível a solicitação apenas do servidor efetivo.

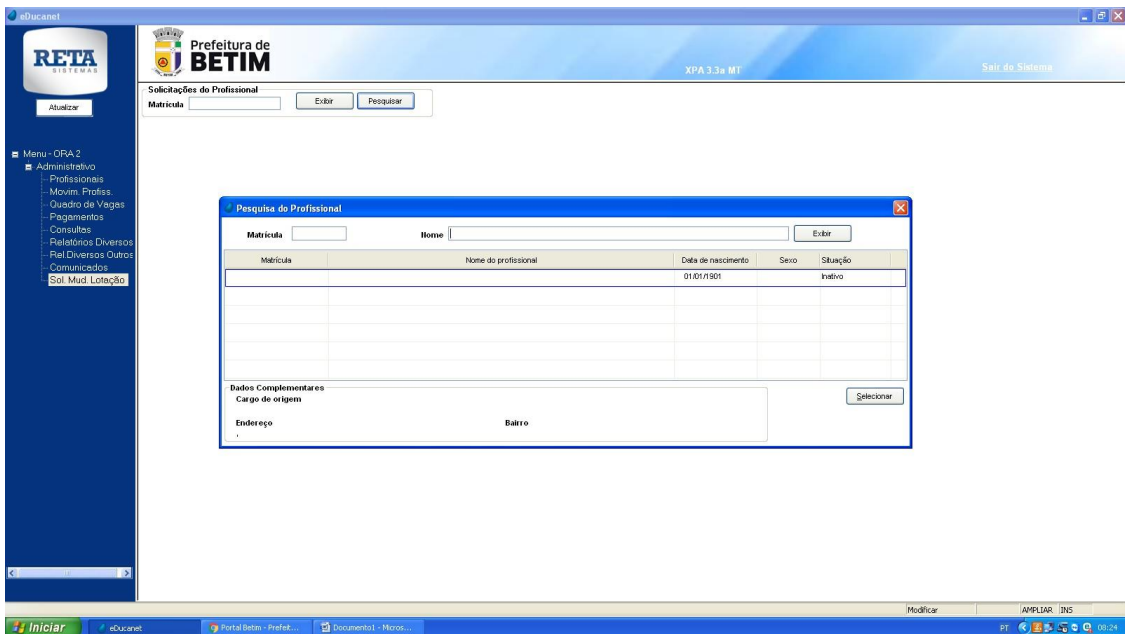

Exceto o secretário (a) de cada unidade escolar terá privilégios em realizar as solicitações para os demais servidores de sua unidade. Para consultar a matrícula do servidor clique primeiro em **Pesquisar** digite o nome do servidor interessado clique em **Exibir** e depois **Selecionar** a matrícula do servidor interessado.

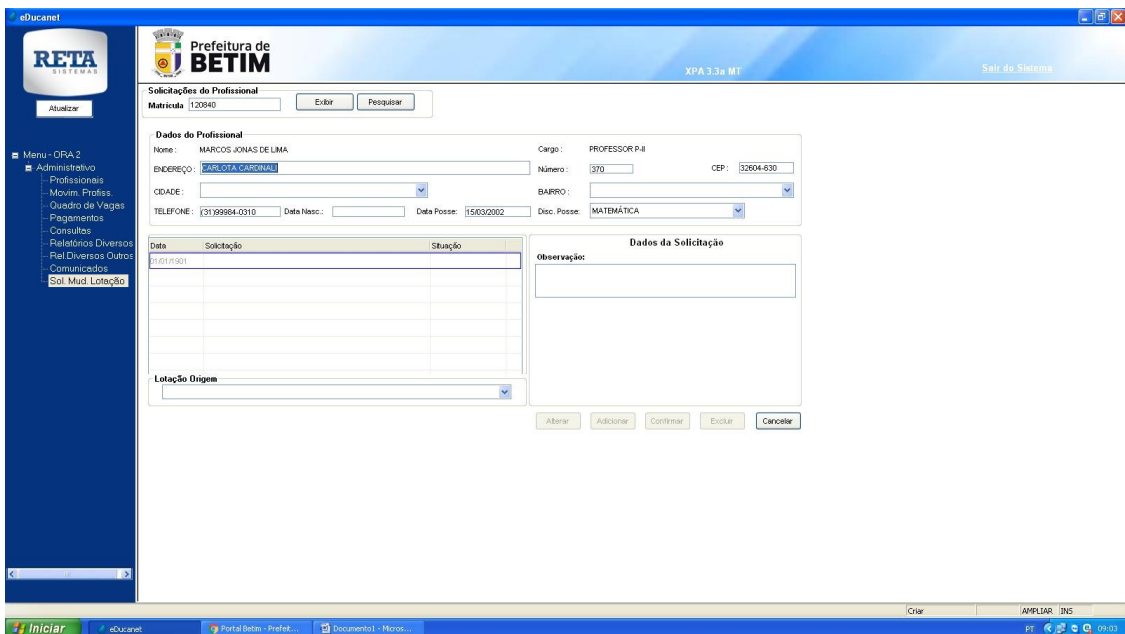

Verifique seus dados **Cargo\_ Data de Nasc.\_ Data Posse** e atualize se necessário **Telefone e Endereço**.

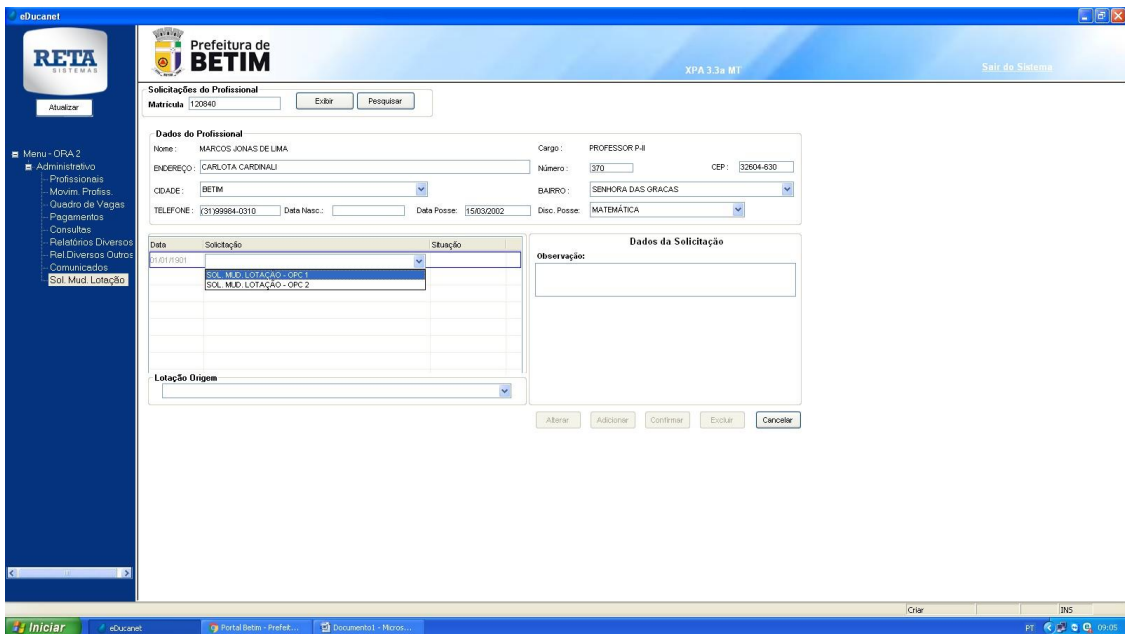

Selecione as opções que deseja solicitar para mudança de lotação a partir de Janeiro de 2021. Após escolher a VAGA PRETENDIDA(Unidade\_Função\_Turno) para efetivar sua solicitação é necessário clicar em **Confirmar**.

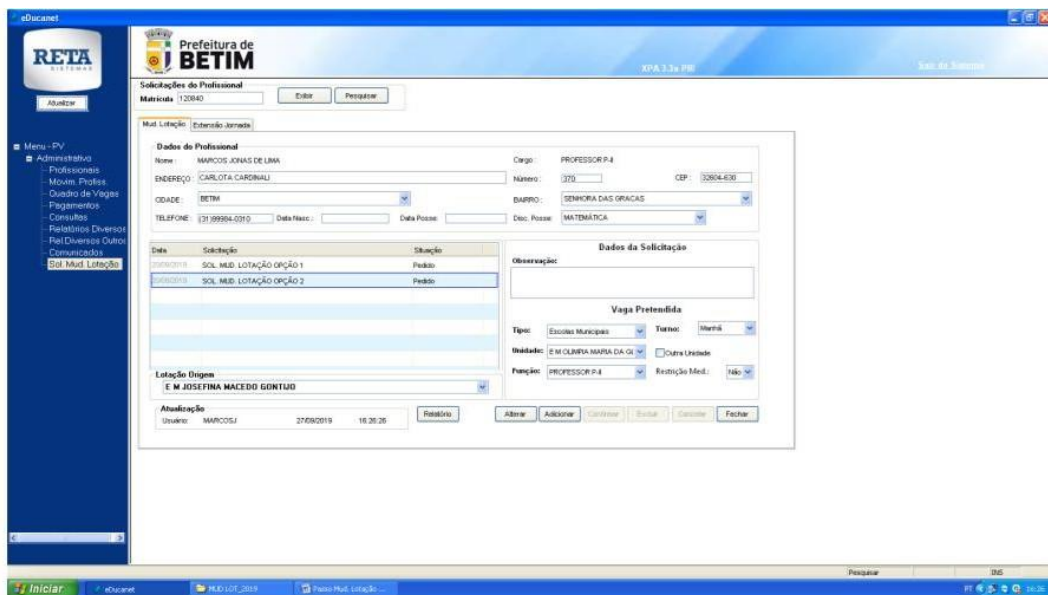

Depois de confirmar suas solicitações clique em **Relatório** para imprimir uma cópia e verificar se todos os dados estão corretos.

OBS: Uma vez contemplado na 1ª opção a 2ª opção será desconsiderada.